



FITXA DE SORTIDES

Sortida:	Renaturalització de parcel·les a Gavà					
Lloc	Gavà – Camí de la Pineda (41.274160, 2.003746)					
Data	Dia	26	Mes	abril	Any	2026
Responsable/s:	Xavi Torrents, Alonso Pallí					
Durada (x)	Matinal	De 10:00 a 13:30 h				
Transport(x)	Públic		Privat (cotxes)	X		

Característiques tècniques

Nivell tècnic (x)	Baix	X	Mitjana		Alta	
Desnivell (metres) (x)	Baix <300	X	Mitjà 300-600		Alt +600	
Mínim d'edat (menors sempre acompanyats d'adult autoritzat)						

Descripció de l'activitat:

Manteniment de les parcel·les de DEPANA a Gavà pendents de renaturalització

El proper diumenge 26 d'abril l'activitat del GAF es durà a terme a les parcel·les de DEPANA de Gavà que estan incloses dins dels espais de la Xarxa Natura 2000 del Delta del Llobregat.

L'objectiu principal d'aquesta acció és el de realitzar el seguiment de l'estat de les parcel·les. En la superfície de la parcel·la on s'ha de començar el procés de renaturalització la vegetació espontània es desenvolupa amb molta força i cal evitar la proliferació de flora invasora. Actualment el principal problema és la proliferació massiva del lligabosc japonès que cobreix i ofega tota l'altra vegetació.

Procedirem a determinar de nou l'estat hídric del terreny. Mesurarem el pH i la conductivitat així com a controlar la qualitat de l'aigua amb tires indicadores per a detectar possibles contaminants.

Aprofitarem també per a plantar alguns exemplars de cesquera (*Saccharum ravennae*), jonc boval (*Scirpoides holoschoenus*), jonc espinós (*Juncus acutus*), mansega (*Cladium mariscus*) i lliri groc (*Iris pseudacorus*).

Un nou objectiu és començar a delimitar sobre el terreny la distribució dels diferents hàbitats previstos a partir del plànol del projecte pendent d'aprovació.



Ai albereda, **Jn** jonquera, **HI** helòfits, **Hd** hidòfits, **B/M** brolla/màquia mediterrània



FITXA DE SORTIDES

Coses a destacar: Menjars, allotjament, recomanacions.....

Feines físiques (a les possibilitats de cadascú). DEPANA posa eines.
Porteu aigua i esmorzar, segons tingueu per costum.

Material imprescindible i recomanable

Cal dur calçat adequat per a poder caminar entre vegetació.
Cal portar guants tipus jardineria (els més senzills són suficients).
Roba còmoda i adient per a realitzar feines entre la brolla.

Preu	Persones sòcies i no sòcies	2 € https://depana.org/?p=7742	La inscripció no obliga al pagament
-------------	-----------------------------	---	-------------------------------------

Hora i lloc de trobada

	Hora	Lloc
1r Punt de trobada	9:15 Temps d'espera 15 min	Aparcament estació de Cornellà (Carrer Sevilla) Coordenades: 41.357981, 2.070412
2n Punt de trobada	10:00	Entrada a les parcel·les per camí de la Pineda de Gavà Coordenades: 41.274160, 2.003746 Qui no reculli ningú a Cornellà pot accedir-hi directament.

Inscripció mitjançant formulari a l'enllaç següent:

[Accés al formulari d'inscripció https://forms.gle/VWrAEerbKzVKFEV9](https://forms.gle/VWrAEerbKzVKFEV9)

Data límit d'inscripció:

Dia	Divendres, 24 d'abril	Hora	12:00
------------	-----------------------	-------------	-------

Dades necessàries per a formalitzar la inscripció

- Nom i cognom de participant (edat en cas de menors)
- Omplir un formulari per cada participant, adult o menor.
- Telèfon/s de contacte per imprevistos. (Mòbil prioritàriament)
- Si sou Socis o no socis
- **Disponibilitat o no de vehicle propi per a recollir altres persones en el primer punt de trobada.**
- Les persones que no disposin de vehicle han d'informar d'aquesta circumstància al realitzar la inscripció. Altres participants les han de recollir en el primer punt de trobada.

1r punt de trobada. Aparcament estació de Cornellà

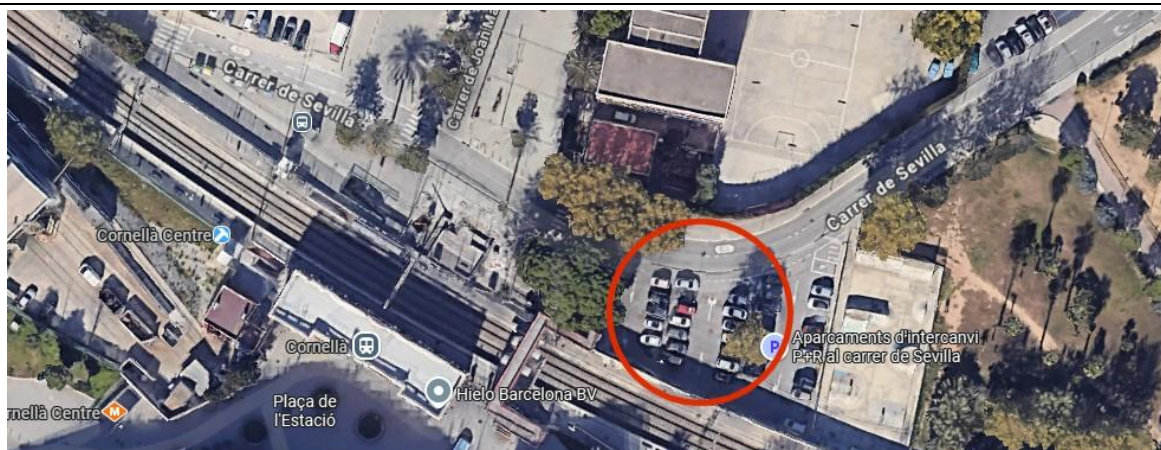

1r punt de trobada. Aparcament estació de Cornellà



2n punt de trobada. Indicacions per arribar a Gavà amb vehicle propi.

<https://maps.app.goo.gl/Z7eJZ8dKVJ2n14ZA>





FITXA DE SORTIDES

2n punt de trobada

Coordenades entrada a les parcel·les per camí de la Pineda de Gavà

41.274160, 2.003746

<https://maps.app.goo.gl/HyLbBKz2zjGnPEah9>

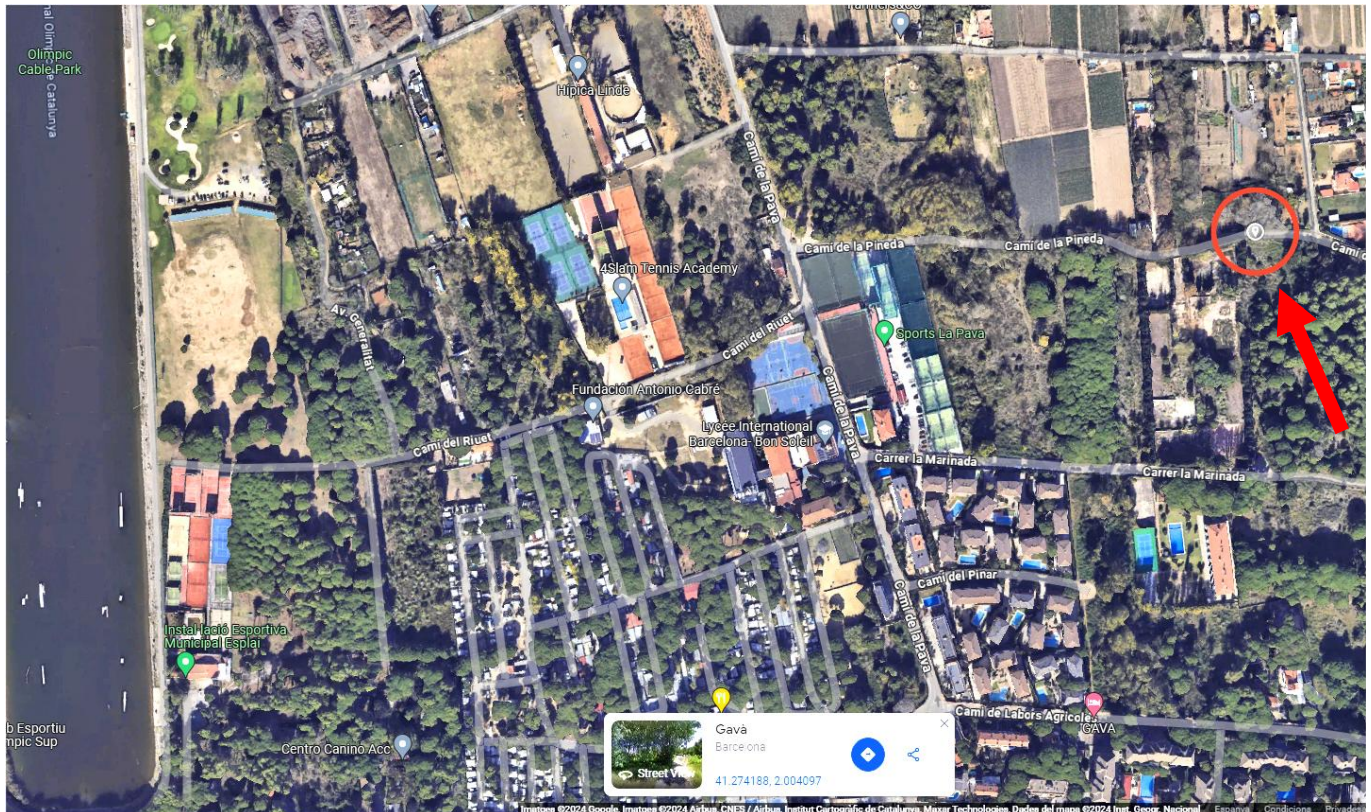

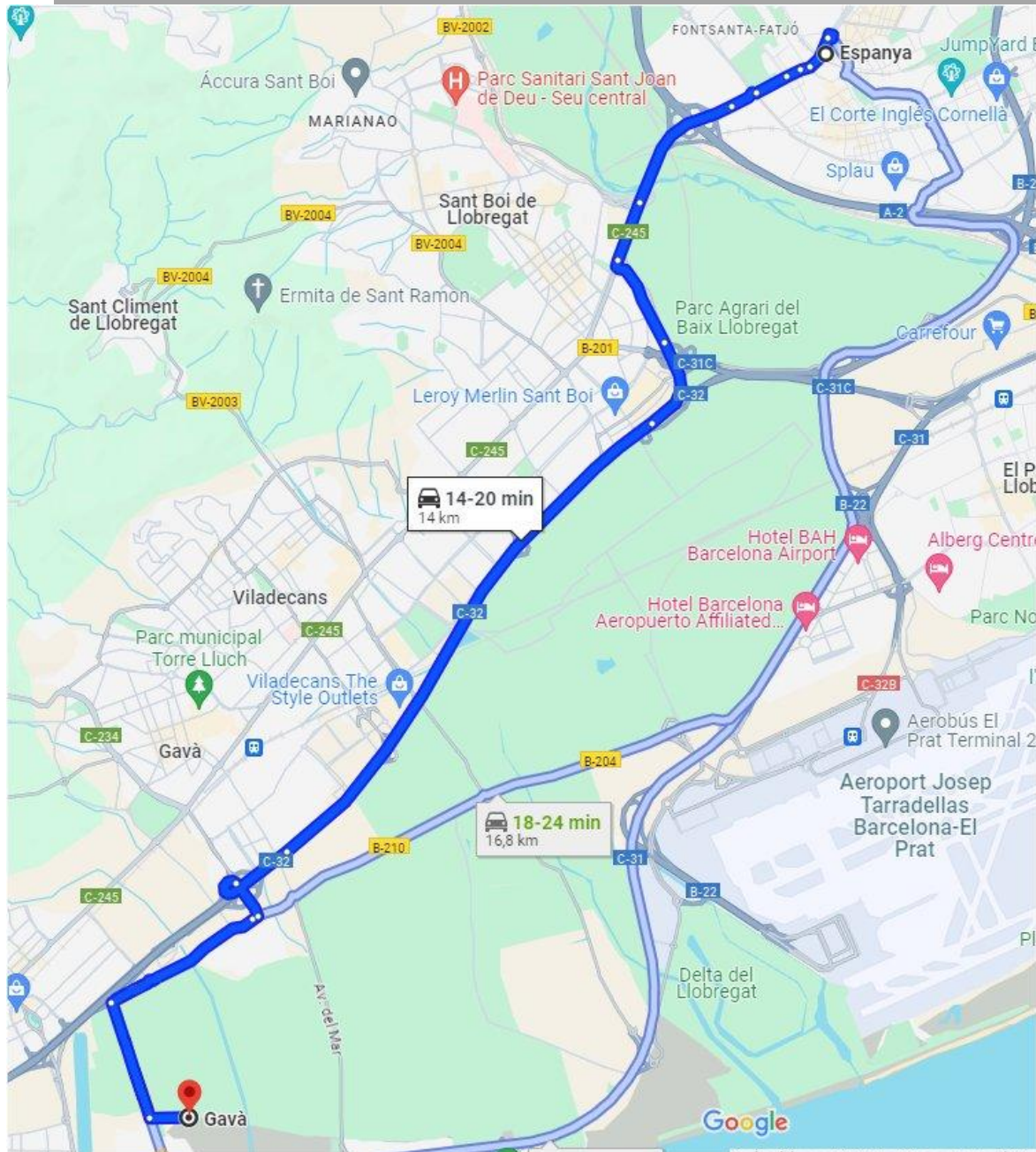

Origen i característiques de les parcel·les

El 2018, DEPANA va obtenir com a donació de particular tres parcel·les (13.200m²) situades al terme municipal de Gavà amb un alt valor natural ja que dues estan incloses dins de la zona inclosa en la Directiva d'Hàbitats. Concretament, els identificats amb el codi 2190 "Depressions humides interdunars" segons la classificació HIC (Hàbitats d'interès comunitari), que correspon al codi 16.34 segons els sistema de classificació d'hàbitats CORINE "Jonqueres de jonc boval (*Scirpus holoschoenus* var. *australis*) i herbassars graminoides de cesquera (*Saccharum ravennae*), de depressions humides de les interdunes litorals".

2190 - Depressions humides interdunars

https://zec2.cfc.cat/fitxa_habitats.php?id=2190&codiRegio=MED

http://atzavara.bio.ub.edu/ManualCORINE/Volum_Ila_2a.pdf (pag. 120-121)



FITXA DE SORTIDES

A més, als canals que circumden aquestes parcel·les es va localitzar l'única comunitat de mansega (*Claudium mariscus*) present en aquest terme municipal. Aquesta espècie és la característica de l'hàbitat 7210 segons la classificació HIC "Aiguamolls calcaris amb mansega", correspondent al codi 53.33 de Corine de la UE "Comunitats dominades per mansega, de vores d'aigua carbonàtiques o salabroses, de terra baixa".

7210 - Aiguamolls calcaris amb mansega

https://jolube.files.wordpress.com/2015/03/manual_habitats_cataluc3b1a_v2_2014.pdf (pàg. 295)

https://mediambient.gencat.cat/web/.content/home/ambits_dactuacio/patrimoni_natural/sistemes_dinformacio/habitats/documents_complementaris/documents/Volum_VII_part_1.pdf (pàg. 64-65)

L'objectiu de DEPANA és la renaturalització d'aquestes parcel·les amb els hàbitats que corresponen a l'entorn natural on es troben. Després de ser abandonats sense conrear durant anys, al ser cultivats de nou a partir de 2015 van patir una forta degradació per l'acumulació de deixalles i altres males pràctiques que van dificultar aquest projecte.

En la primera fase de les actuacions, executada amb una dotació econòmica concedida per CaixaBank per a projectes de medi ambient, s'ha procedit a la neteja del terreny mitjançant la retirada de runa, xatarra, plàstics i escombraries. S'han eliminat les restes del conreu, l'eliminació de la vegetació i s'ha procedit al desbrossament de la major part de la superfície. També, en el marc de la primera fase s'han instal·lat caixes niu per a les següents espècies: xot euroasiàtic (*Otus scops*), eriçó Comú (*Erinaceus europaeus*), pàrids, insectes i quiròpters. Ara cal elaborar un projecte de restauració a partir de les característiques ambientals d'aquest indret i els recursos potencialment disponibles.

<https://www.elperiodico.cat/ca/gava/20230203/entitat-ecologista-depana-restaurara-parcelles-82398477>

Mentre no s'elabora el projecte definitiu, cal continuar amb les tasques de neteja, eradicació de vegetació invasora i el control i el seguiment de la flora present. També es preveu realitzar alguna plantació puntual d'exemplars d'espècies compatibles amb l'hàbitat que correspon a aquesta zona.

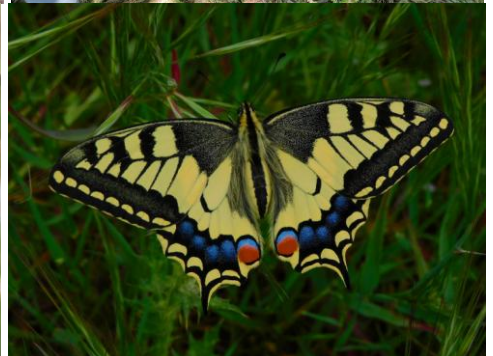



FITXA DE SORTIDES

Lectures recomanades:

Institució Catalana d'Història Natural (ICHN)

<https://ichn.iec.cat/publicacions/>



https://ichn.iec.cat/wp-content/uploads/2019/02/Sistemes-delta-Llobregat_WEB.pdf



https://ichn2.iec.cat/pdf/Flora_vascular_delta_Llobregat.pdf