



# FITXA DE SORTIDES

<b>Sortida:</b>	<b>Renaturalització de parcel·les a Gavà</b>					
<b>Lloc</b>	Gavà – Camí de la Pineda ( 41.274160, 2.003746 )					
<b>Data</b>	Dia	9	Mes	març	Any	2025
<b>Responsable/s:</b>	Xavi Torrents, Alonso Pallí					
<b>Durada (x)</b>	Matinal	De 10:00 a 13:30 h				
<b>Transport(x)</b>	Públic		Privat (cotxes)	<b>X</b>		
<b>Nivell tècnic (x)</b>	Baix	<b>X</b>	Mitjana		Alta	
<b>Desnivell (metres) (x)</b>	Baix <300	<b>X</b>	Mitjà 300-600		Alt +600	
Mínim d'edat (menors sempre acompanyats d'adult autoritzat)						

Descripció de l'activitat:

## Manteniment de les parcel·les de DEPANA a Gavà pendents de renaturalització

L'objectiu principal d'aquesta acció és el de realitzar el manteniment de la parcel·la. En la superfície de la parcel·la on s'ha de començar el procés de renaturalització la vegetació espontània es desenvolupa amb molta força. Tota la superfície apareix coberta, tant d'espècies ruderals com d'invasores no desitjables, algunes d'alçada considerable. Encara estem pendents de establir els criteris definitius per al desenvolupament del projecte de renaturalització. Per a evitar que la vegetació no desitjada es consolidi és imprescindible procedir a segar-la o arrencar-la, segons l'espècie que es tracti en cada cas.

Continuarem, si s'escau amb la retirada de restes de deixalles que encara es troben disperses per la superfície.

Procedirem a determinar l'estat hídric del terreny. Procedirem a mesurar el pH i la conductivitat així com a controlar la qualitat de l'aigua amb tires indicadores per a detectar possibles contaminants.

Sense descartar la plantada experimental d'exemplars d'espècies pròpies dels hàbitats de la zona.

També és necessari reparar l'hotel d'insectes que es va instal·lar el passat estiu.

## Coses a destacar: Menjars, allotjament, recomanacions.....

Feines físiques (a les possibilitats de cadascú). DEPANA posa eines.

Porteu aigua i esmorzar, segons tingueu per costum.

## Material imprescindible i recomanable

Cal dur calçat adequat per a poder caminar entre vegetació.

Cal portar guants tipus jardineria (els més senzills són suficients).

Roba còmoda i adient per a realitzar feines entre la brolla.

<b>Preu</b>	Soci	2 €	No soci	2 €
-------------	------	-----	---------	-----



# FITXA DE SORTIDES

## Hora i lloc de trobada

	Hora	Lloc
1r Punt de trobada	<b>9:15</b> Temps d'espera 15 min	<b>Aparcament estació de Cornellà (Carrer Sevilla)</b> <b>Coordenades:</b> 41.357981, 2.070412
2n Punt de trobada	<b>10:00</b>	<b>Entrada a les parcel·les per camí de la Pineda de Gavà</b> <b>Coordenades:</b> 41.274160, 2.003746 Qui no reculli ningú a Cornellà pot accedir-hi directament.

Inscripció mitjançant formulari a l'enllaç següent:

[Accés al formulari d'inscripció](#)

Data límit d'inscripció:

<b>Dia</b>	Divendres, 25 d'octubre	<b>Hora</b>	12:00
------------	-------------------------	-------------	-------

Dades necessàries per inscripció (a comunicar en el moment de la inscripció)

- Nom i cognom de participant (edat en cas de menors)
- Omplir un formulari per cada participant, adult o menor.
- Telèfon/s de contacte per imprevistos. (Mòbil prioritàment)
- Si sou Socis o no socis
- **Disponibilitat o no de vehicle propi per a recollir altres persones en el primer punt de trobada.**
- Les persones que no disposin de vehicle han d'informar d'aquesta circumstància al realitzar la inscripció. Altres participants les han de recollir en el primer punt de trobada.

## 1r punt de trobada. Aparcament estació de Cornellà

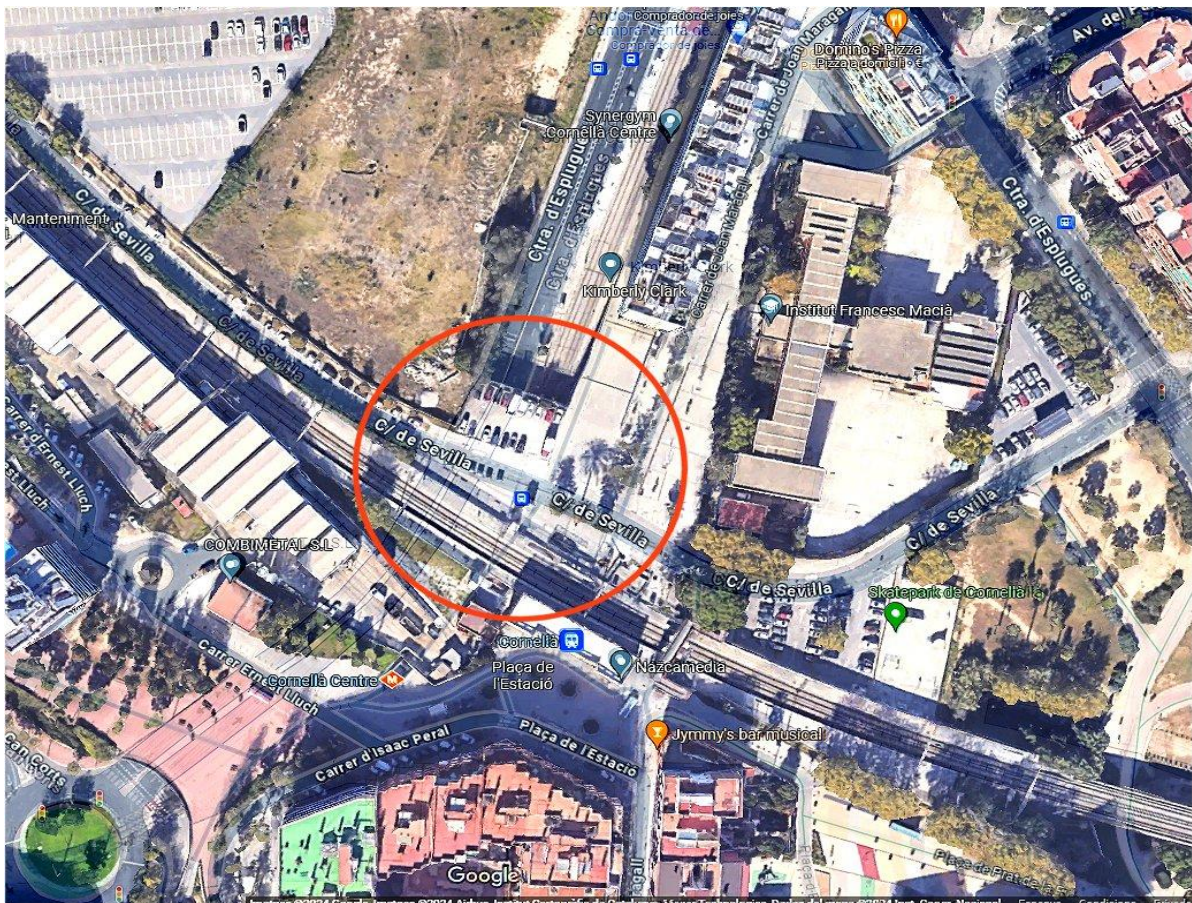

## 1r punt de trobada. Aparcament estació de Cornellà



## 2n punt de trobada. Indicacions per arribar a Gavà amb vehicle propi.

<https://maps.app.goo.gl/Z7eZZ8dKVJ2n14ZA>

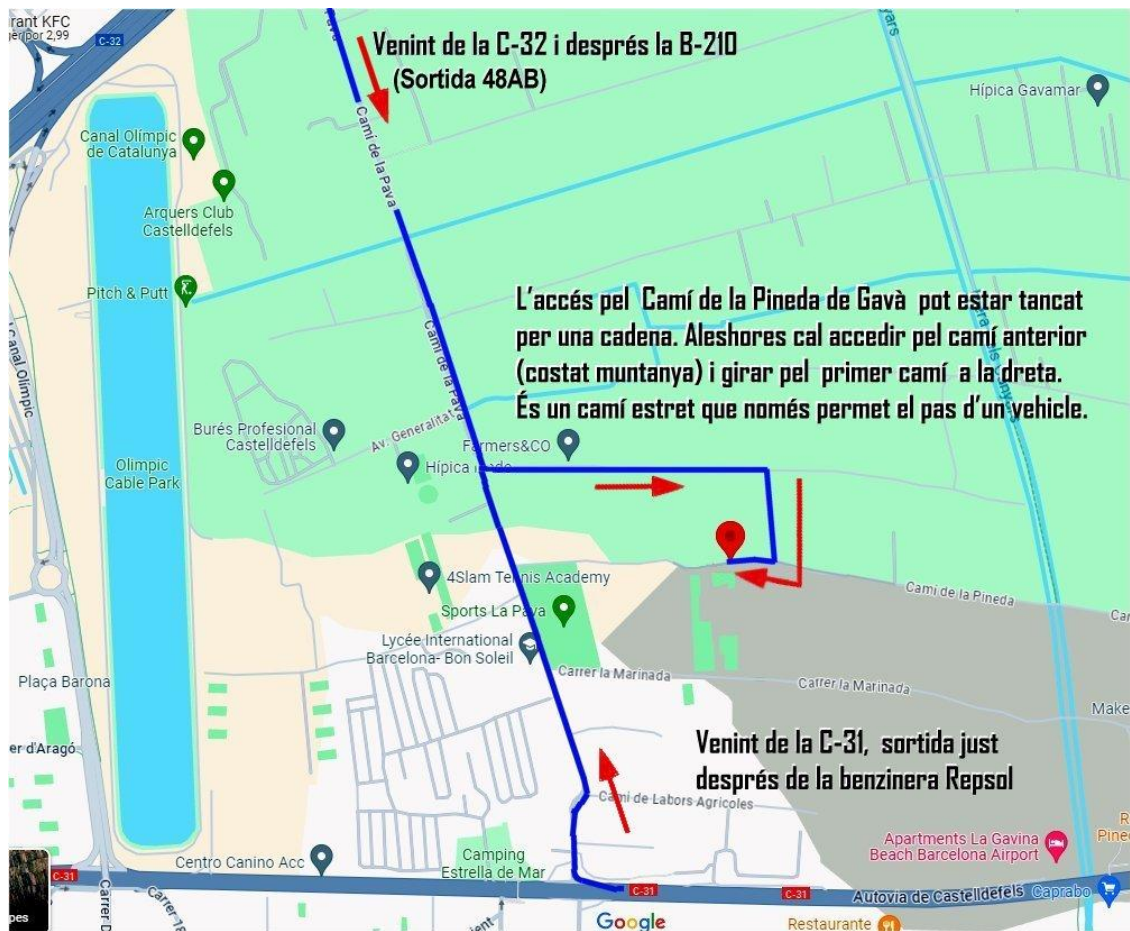



# FITXA DE SORTIDES

## 2n punt de trobada

Coordenades entrada a les parcel·les per camí de la Pineda de Gavà

41.274160, 2.003746

<https://maps.app.goo.gl/HyLbBK2z2jGnPEah9>

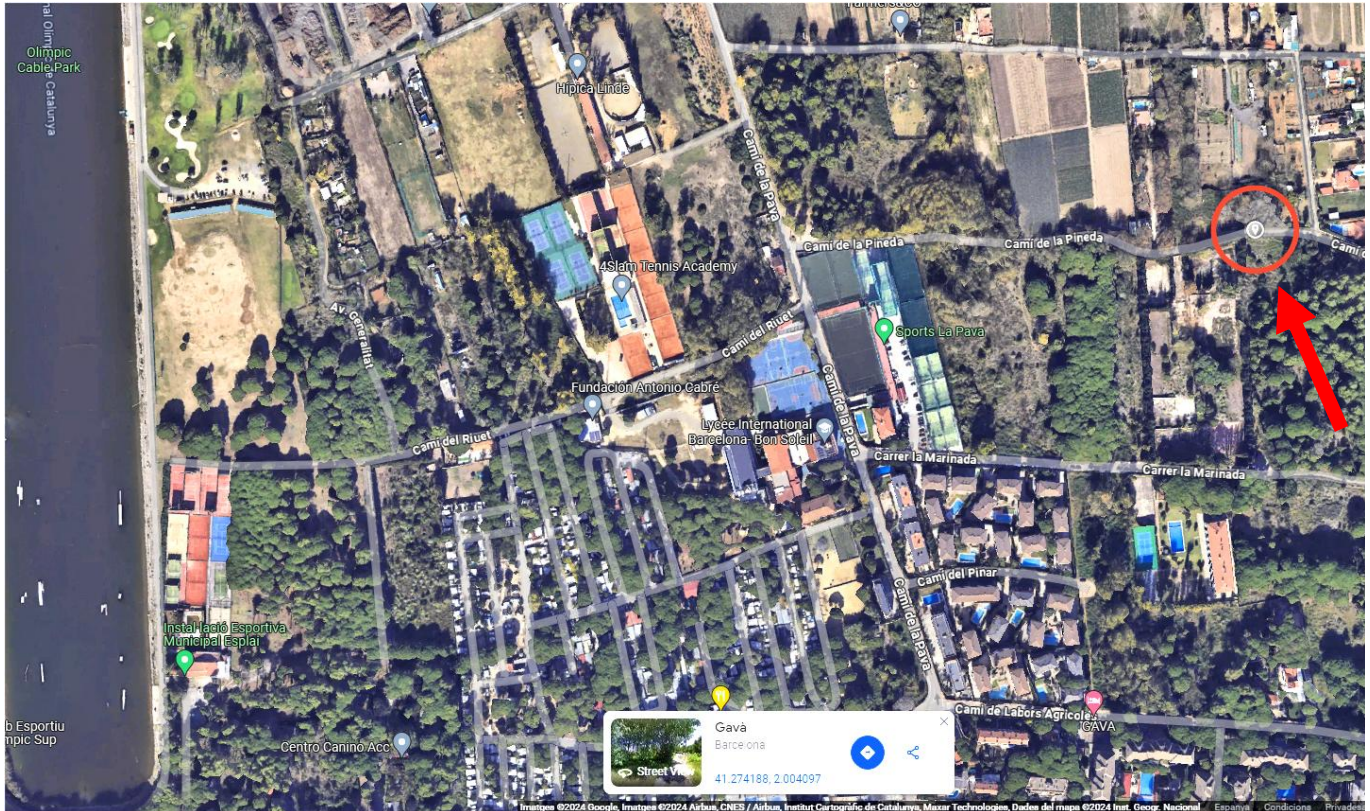

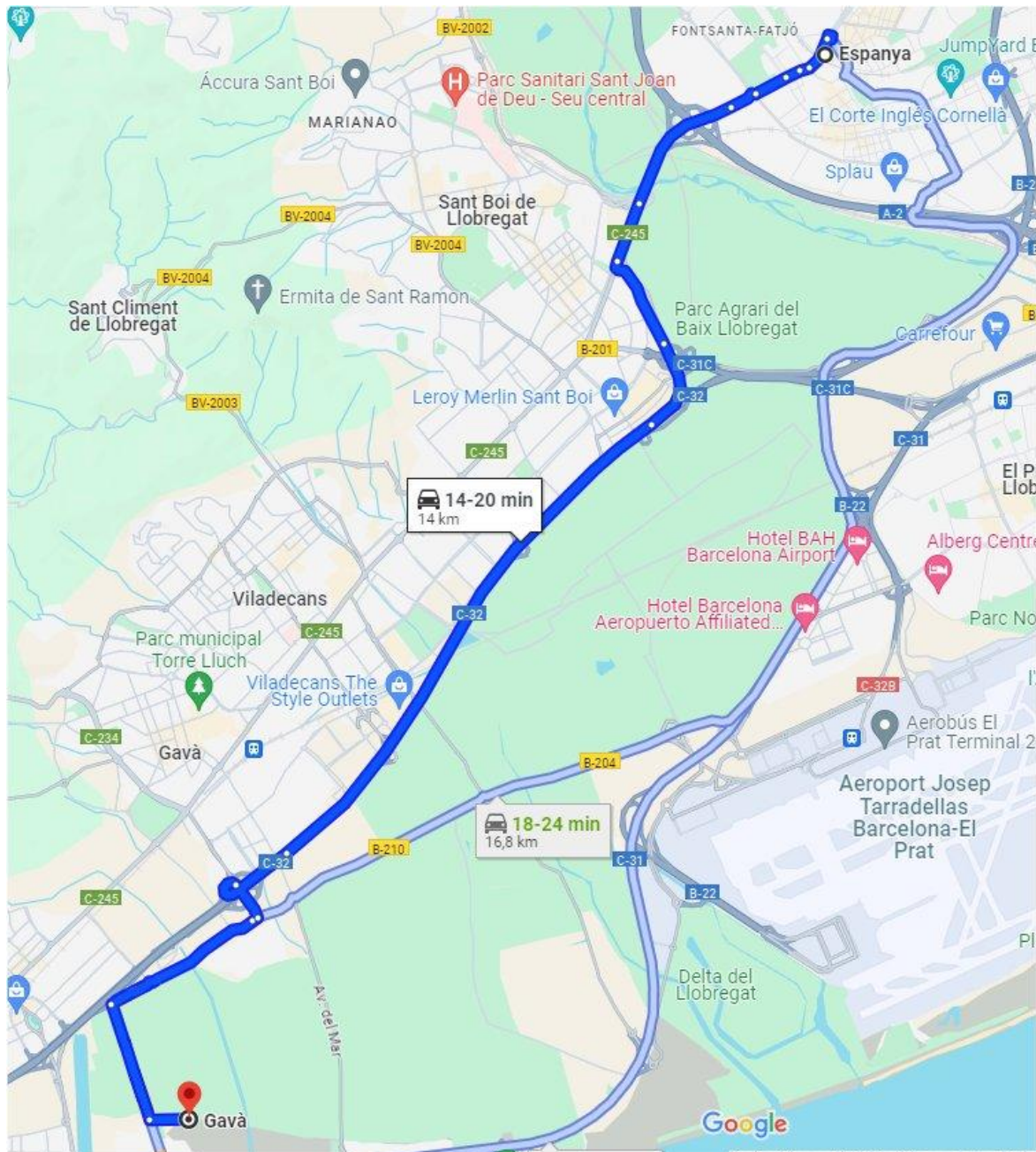

## Origen i característiques de les parcel·les

El 2018, DEPANA va obtenir com a donació de particular tres parcel·les (13.200m<sup>2</sup>) situades al terme municipal de Gavà amb un alt valor natural ja que dues estan incloses dins de la zona inclosa en la Directiva d'Habitats. Concretament, els identificats amb el codi 2190 "Depressions humides interdunars" segons la classificació HIC (Habitats d'interès comunitari), que correspon al codi 16.34 segons els sistema de classificació d'habitats CORINE "Jonqueres de jonc boval (*Scirpus holoschoenus* var. *australis*) i herbassars graminoides de cesquera (*Saccharum ravennae*), de depressions humides de les interdunes litorals".

### **2190 - Depressions humides interdunars**

[https://zec2.ctfc.cat/fitxa\\_habitats.php?id=2190&codiRegio=MED](https://zec2.ctfc.cat/fitxa_habitats.php?id=2190&codiRegio=MED)

[http://atzavara.bio.ub.edu/ManualCORINE/Volum\\_Ila\\_2a.pdf](http://atzavara.bio.ub.edu/ManualCORINE/Volum_Ila_2a.pdf) ( pag. 120-121 )



# FITXA DE SORTIDES

A més, als canals que circumden aquestes parcel·les es va localitzar l'única comunitat de mansega (*Claudium mariscus*) present en aquest terme municipal. Aquesta espècie és la característica de l'hàbitat 7210 segons la classificació HIC "Aiguamolls calcaris amb mansega", corresponent al codi 53.33 de Corine de la UE "Comunitats dominades per mansega, de vores d'aigua carbonàtiques o salabroses, de terra baixa".

## 7210 - Aiguamolls calcaris amb mansega

[https://jolube.files.wordpress.com/2015/03/manual\\_habitats\\_cataluc3b1a\\_v2\\_2014.pdf](https://jolube.files.wordpress.com/2015/03/manual_habitats_cataluc3b1a_v2_2014.pdf) (pàg. 295)

[https://mediambient.gencat.cat/web/.content/home/ambits\\_dactuacio/patrimoni\\_natural/sistemes\\_dinformacio/habitats/documents\\_complementaris/documents/Volum\\_VII\\_part\\_1.pdf](https://mediambient.gencat.cat/web/.content/home/ambits_dactuacio/patrimoni_natural/sistemes_dinformacio/habitats/documents_complementaris/documents/Volum_VII_part_1.pdf) (pàg. 64-65)

L'objectiu de DEPANA és la renaturalització d'aquestes parcel·les amb els hàbitats que corresponen a l'entorn natural on es troben. Després de ser abandonats sense conrear durant anys, al ser cultivats de nou a partir de 2015 van patir una forta degradació per l'acumulació de deixalles i altres males pràctiques que van dificultar aquest projecte.

En la primera fase de les actuacions, executada amb una dotació econòmica concedida per CaixaBank per a projectes de medi ambient, s'ha procedit a la neteja del terreny mitjançant la retirada de runa, xatarra, plàstics i escombraries. S'han eliminat les restes del conreu, l'eliminació de la vegetació i s'ha procedit al desbrossament de la major part de la superfície. També, en el marc de la primera fase s'han instal·lat caixes niu per a les següents espècies: xot euroasiàtic (*Otus scops*), eriçó Comú (*Erinaceus europaeus*), pàrids, insectes i quiròpters. Ara cal elaborar un projecte de restauració a partir de les característiques ambientals d'aquest indret i els recursos potencialment disponibles.

<https://www.elperiodico.cat/ca/gava/20230203/entitat-ecologista-depana-restaurara-parcelles-82398477>

Mentre no s'elabora el projecte definitiu, cal continuar amb les tasques de neteja, eradicació de vegetació invasora i el control i el seguiment de la flora present. També es preveu realitzar alguna plantació puntual d'exemplars d'espècies compatibles amb l'hàbitat que correspon a aquesta zona.

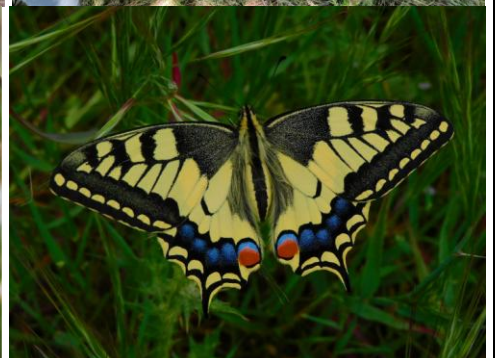



# FITXA DE SORTIDES

## Lectures recomanades:

Institució Catalana d'Història Natural (ICHN)

<https://ichn.iec.cat/publicacions/>



[https://ichn.iec.cat/wp-content/uploads/2019/02/Sistemes-delta-Llobregat\\_WEB.pdf](https://ichn.iec.cat/wp-content/uploads/2019/02/Sistemes-delta-Llobregat_WEB.pdf)

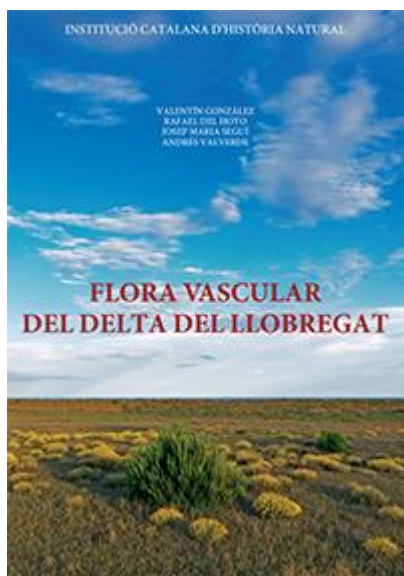

[https://ichn2.iec.cat/pdf/Flora\\_vascular\\_delta\\_Llobregat.pdf](https://ichn2.iec.cat/pdf/Flora_vascular_delta_Llobregat.pdf)